A.U : 2025-2026	Nom et Prénom : Balhoudi wael MP ASSCC1 M1	TP N° 8.1
	Ateliers Administration Windows Server (Niv 1)	
	WDS : Windows Deployment Services	

Objectif : Mise en place de Windows Deployment Services (WDS)

Objectif du Tp :

L'objectif de ce travail pratique est :

- Installer et configurer le rôle WDW
- Déployer un système Windows via le réseau (PXE)
- Comprendre l'interaction entre WDS, DHCP et Active Directory
- Tester le Démarrage réseau d'un poste client

Définition (Quoi ?)

Windows Deployment Services (WDS) est un **rôle de Windows Server** qui permet **d'installer des systèmes Windows à distance**, via le réseau, sans utiliser de support physique comme une clé USB ou un DVD.

It utilise le protocole **PXE (Preboot Execution Environment)** pour permettre à un ordinateur client de démarrer directement depuis le serveur.

Pourquoi utiliser WDS ?

WDS est utilisé pour :

- Déployer Windows sur plusieurs machines rapidement
- Standardiser les installations dans une entreprise
- Réduire le temps d'installation manuelle
- Automatiser l'intégration des postes dans un domaine Active Directory
- Simplifier la gestion des parcs informatiques

Il est particulièrement utile dans les environnements professionnels.

Comment ça fonctionne ?

Il faut :

- Un serveur Windows
- Rôle WDS installé
- DHCP actif (pour donner IP aux clients)
- DNS actif
- Active Directory

Le processus PXE :

- Le client démarre
- Il fait une requête DHCP
- Il recoit une IP
- Il contacte le serveur WDS
- Il télécharge une image boot (boot.wim)
- L'installation commence

Les type d'images

Dans WDS il y a :

- **Boot Image** : image pour démarrer l'installation (prise depuis le fichier boot.wim du DVD Windows)
- **Install Image** : image compète de Windows(install.wim)

Etapes d'installation et configuration :

Étape 1 : Installer le rôle

Server Manager → Add Roles → Windows Deployment Services

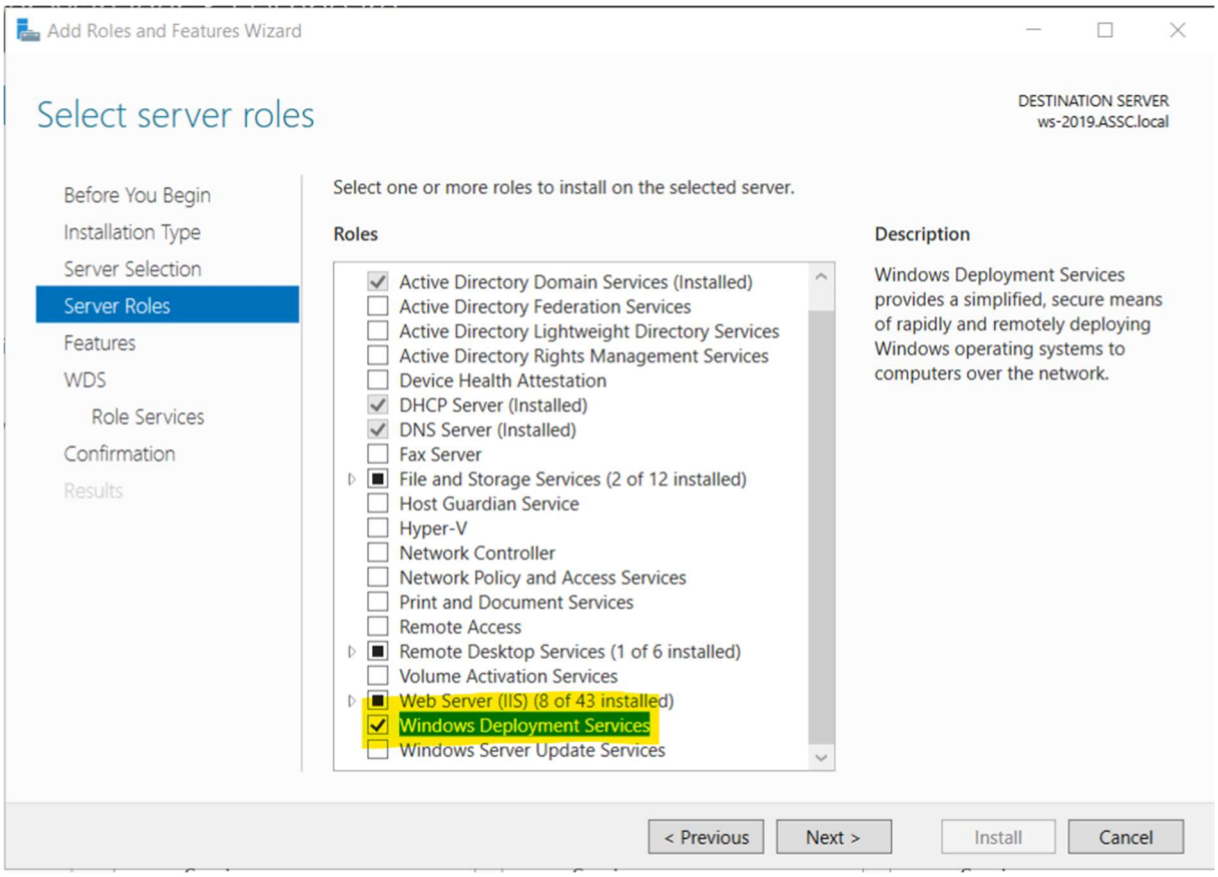

Sélectionner les services de déployer

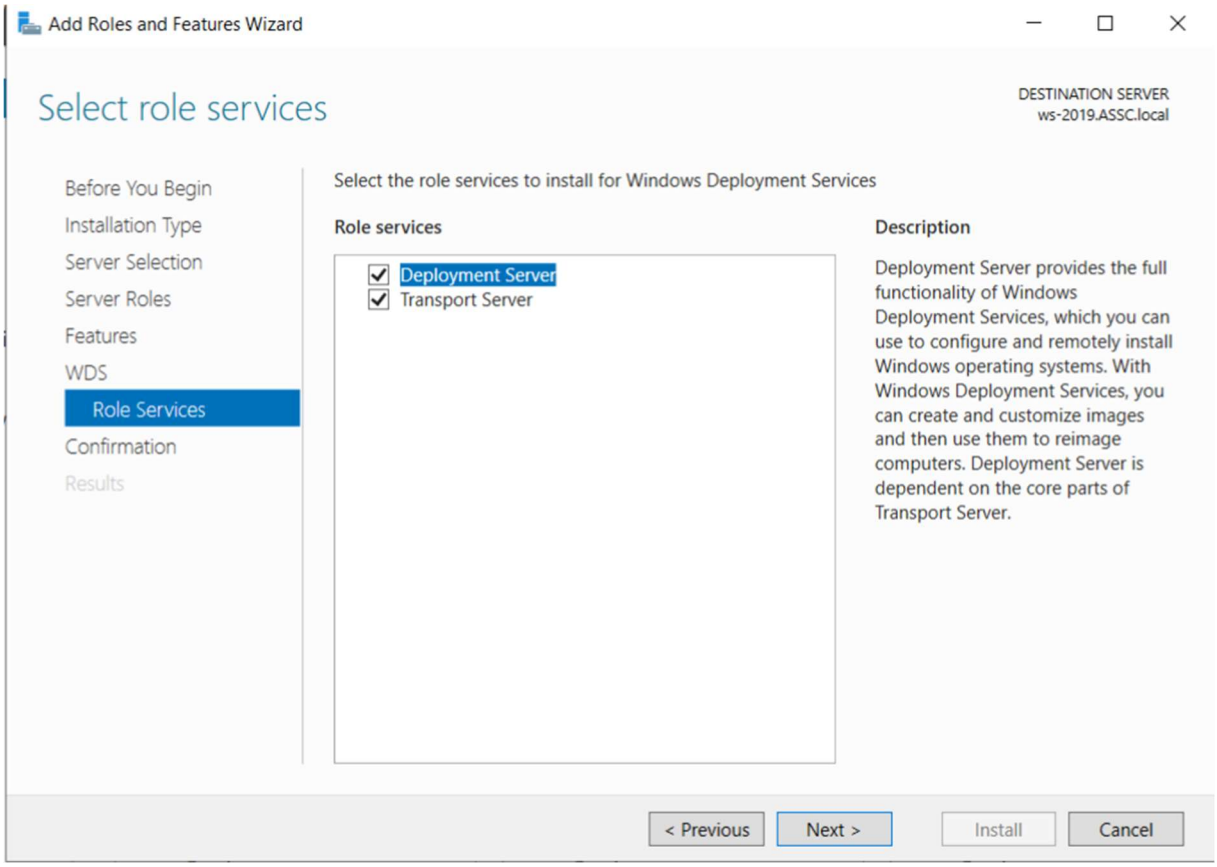

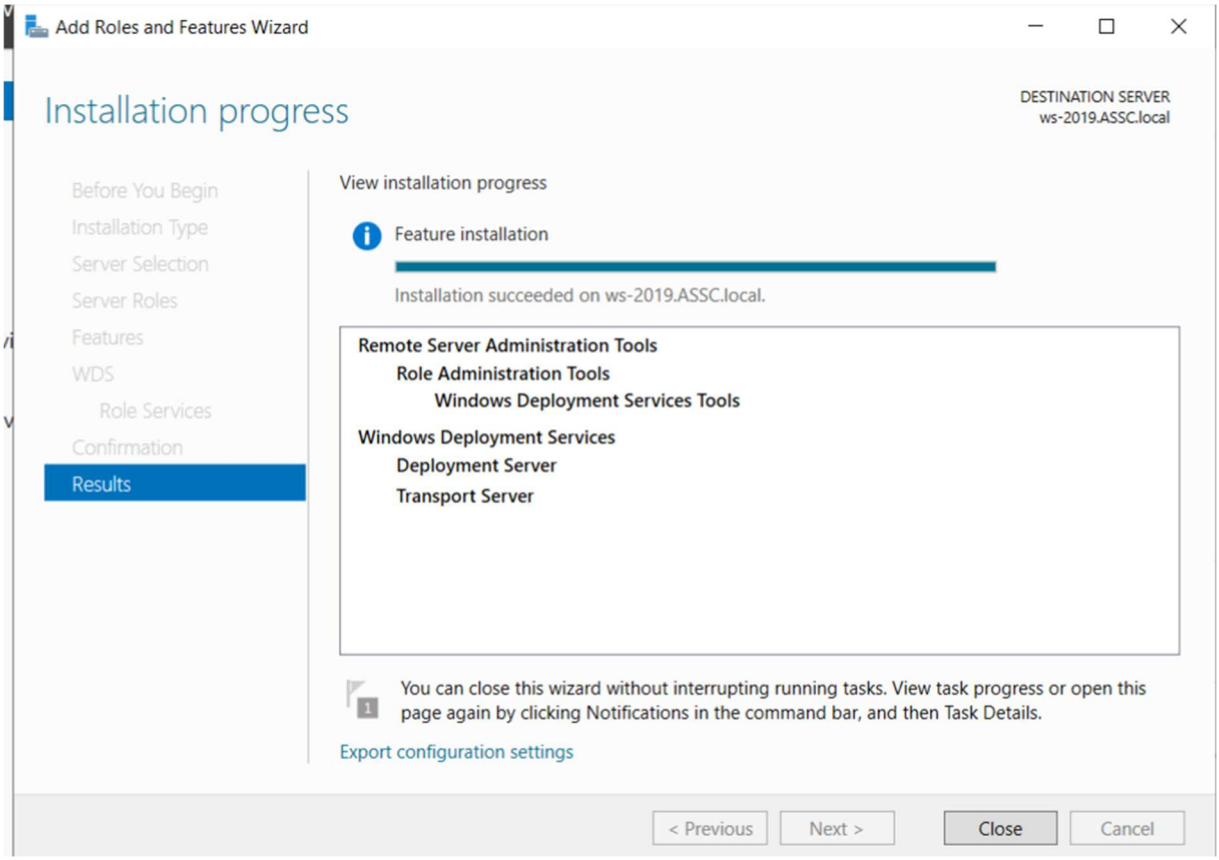

Étape 2 : Configurer WDS

Server Manager → Tools → Windows Deployment Services

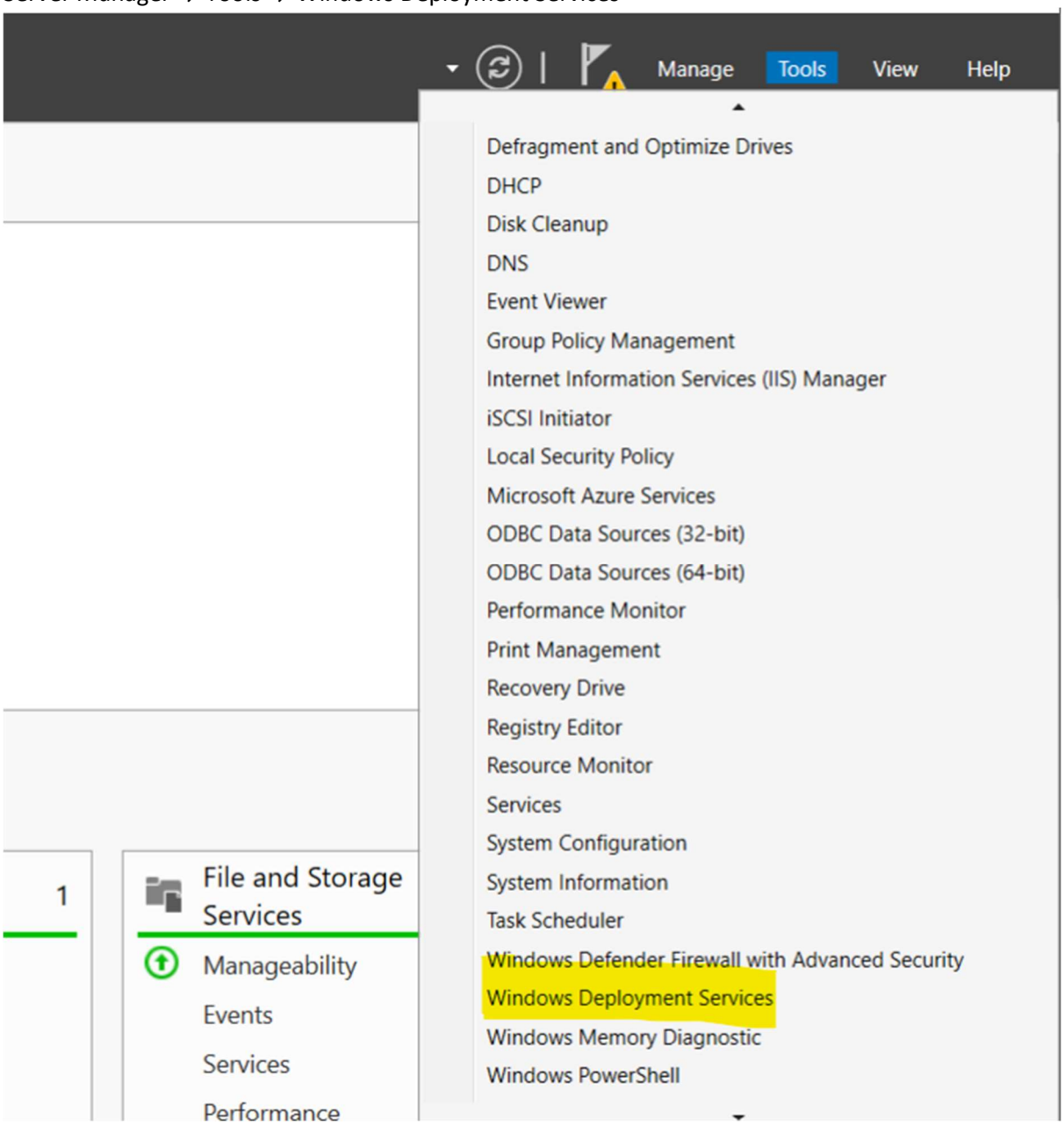

Clic droit sur le serveur → **Configure Server**

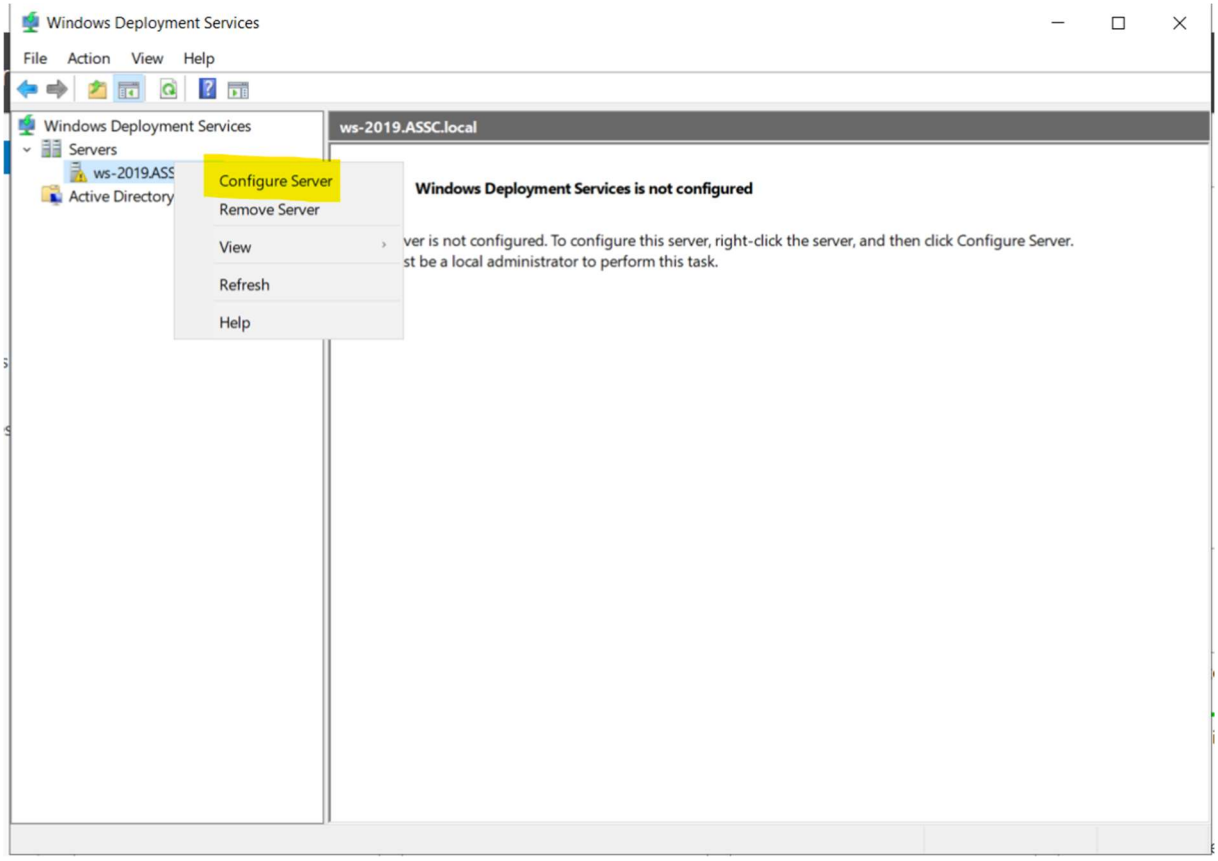

Choisir mode intégré à Active Directory

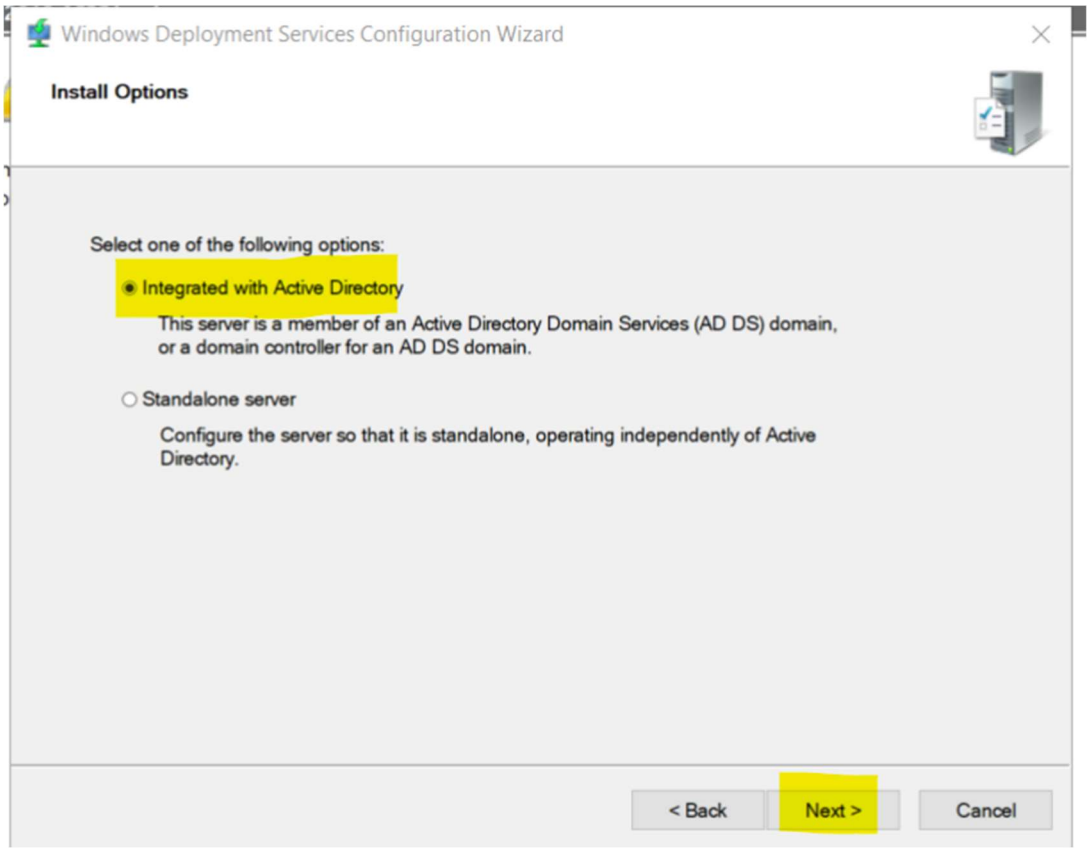

Choisir dossier RemoteInstall

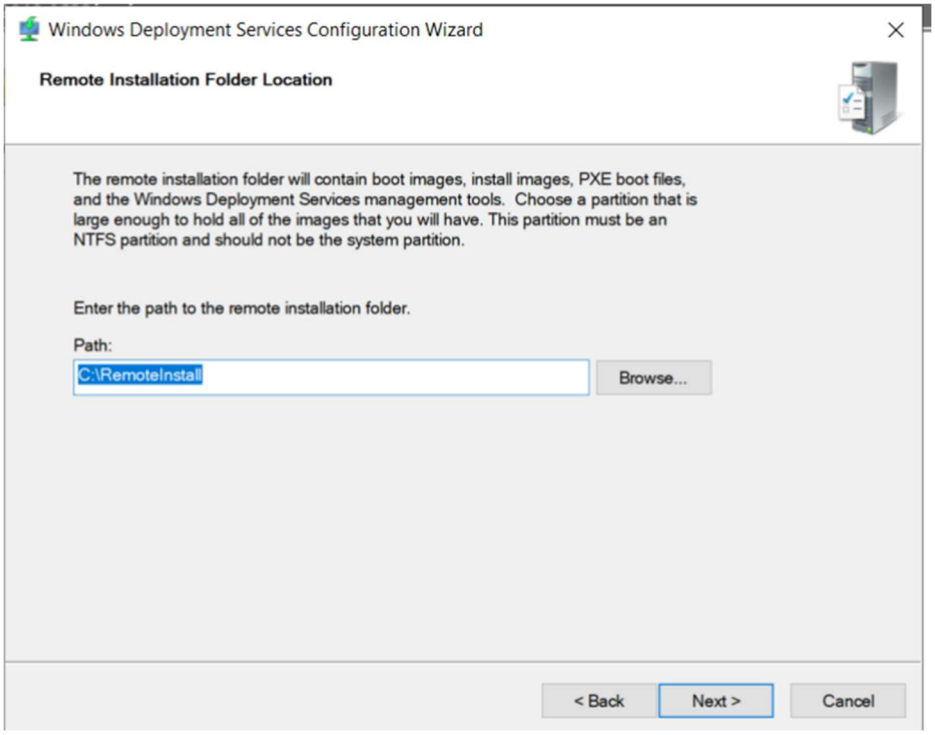

Étape 3 : Créer un nouveau disque

En doit ajouter l'image ISO qui nous doit déploie avec un nouveau disque

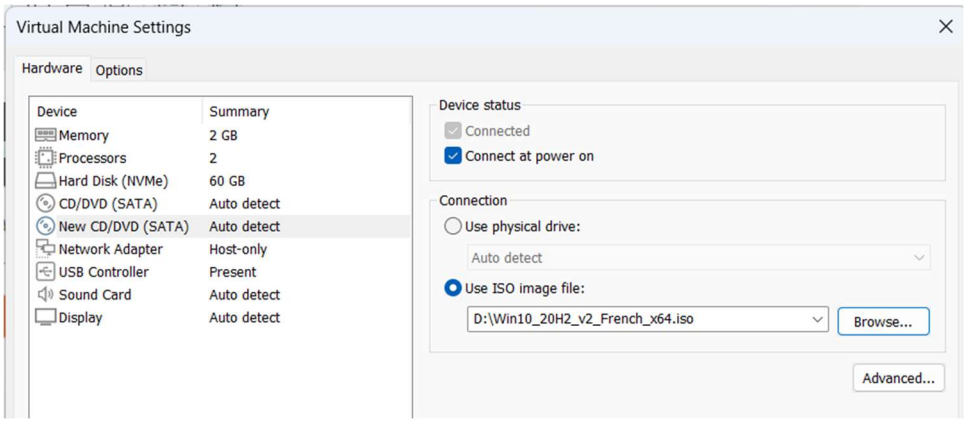

Étape 4: Ajouter images

Ajouter Boot Image

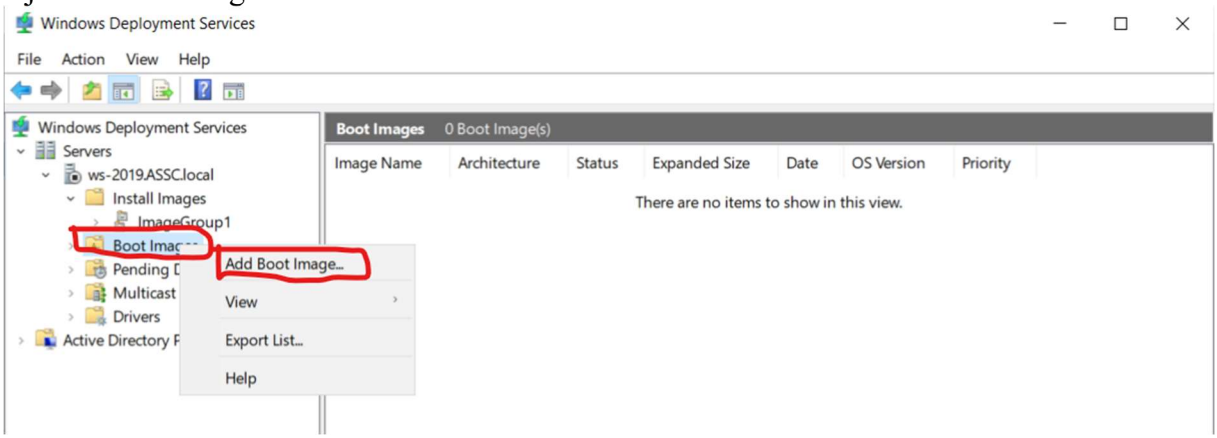

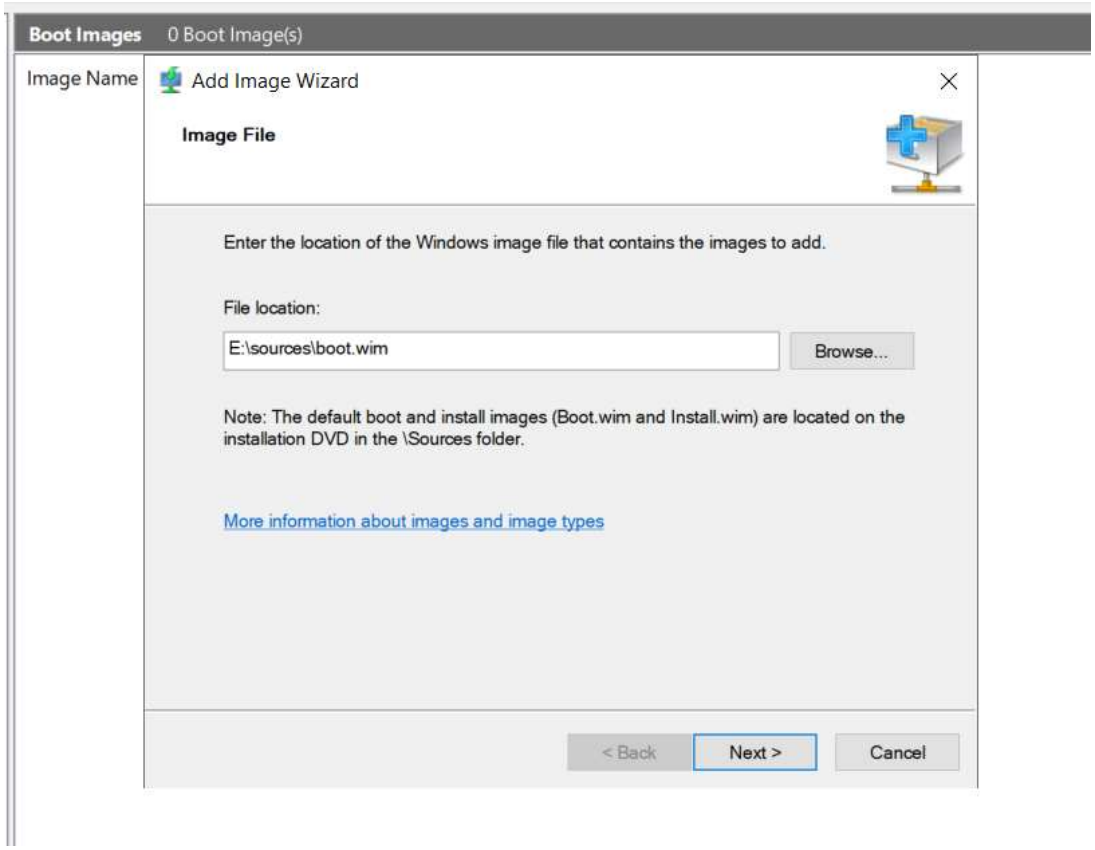

Ajouter Install Image

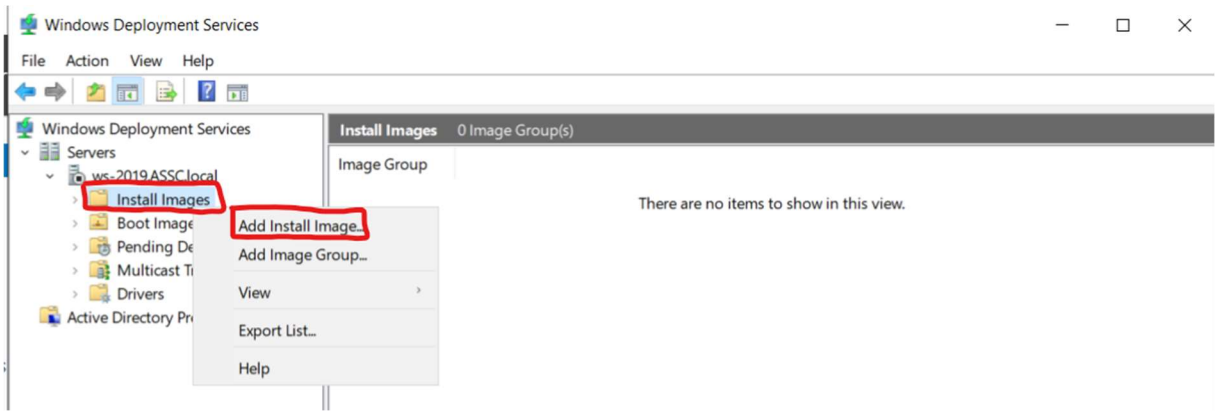

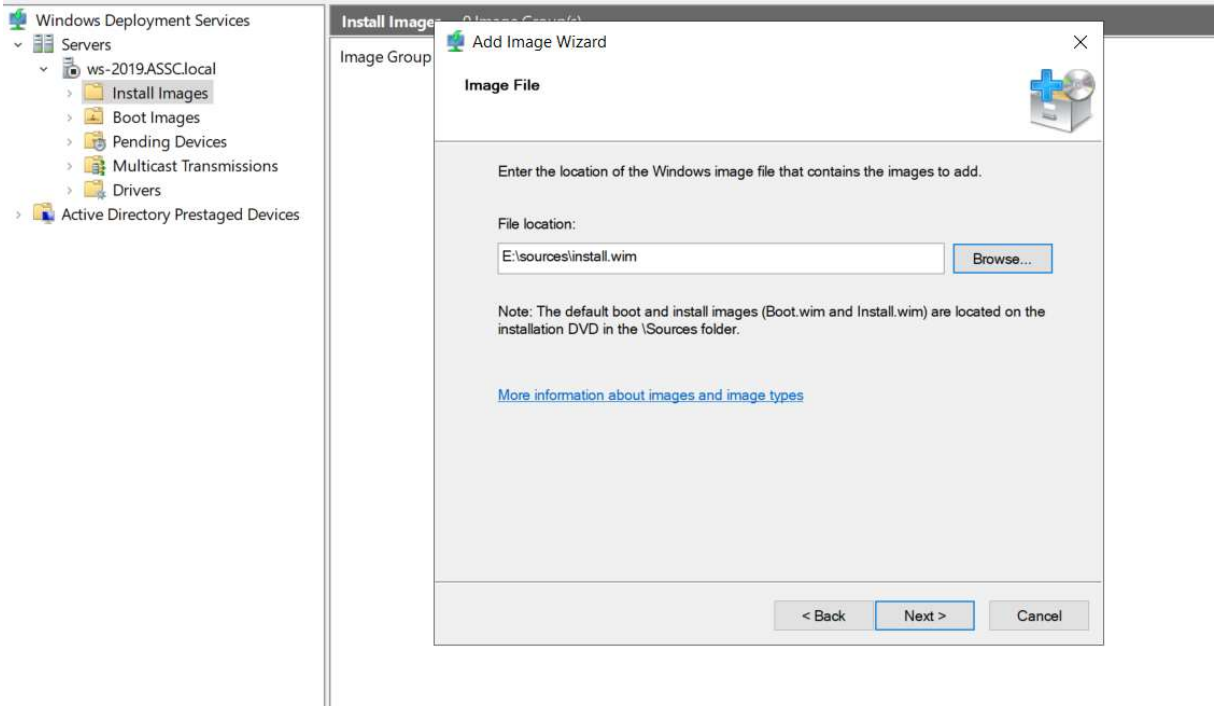

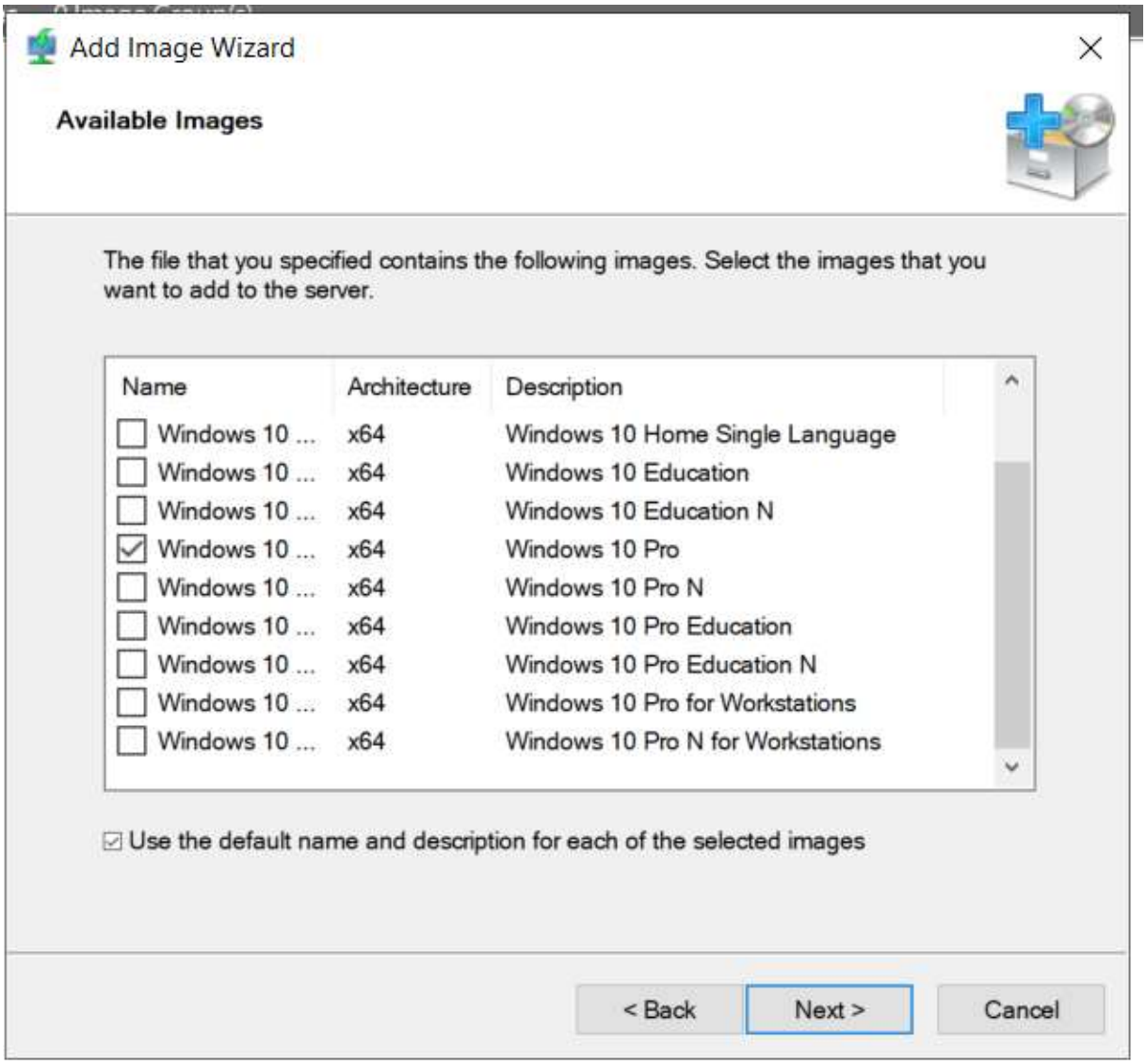
Add Image Wizard
Available Images
The file that you specified contains the following images. Select the images that you want to add to the server.
Name
Architecture
Description
Windows 10 ... x64 Windows 10 Home Single Language
Windows 10 ... x64 Windows 10 Education
Windows 10 ... x64 Windows 10 Education N
Windows 10 ... x64 Windows 10 Pro
Windows 10 ... x64 Windows 10 Pro N
Windows 10 ... x64 Windows 10 Pro Education
Windows 10 ... x64 Windows 10 Pro Education N
Windows 10 ... x64 Windows 10 Pro for Workstations
Windows 10 ... x64 Windows 10 Pro N for Workstations
Use the default name and description for each of the selected images
< Back
Next >
Cancel

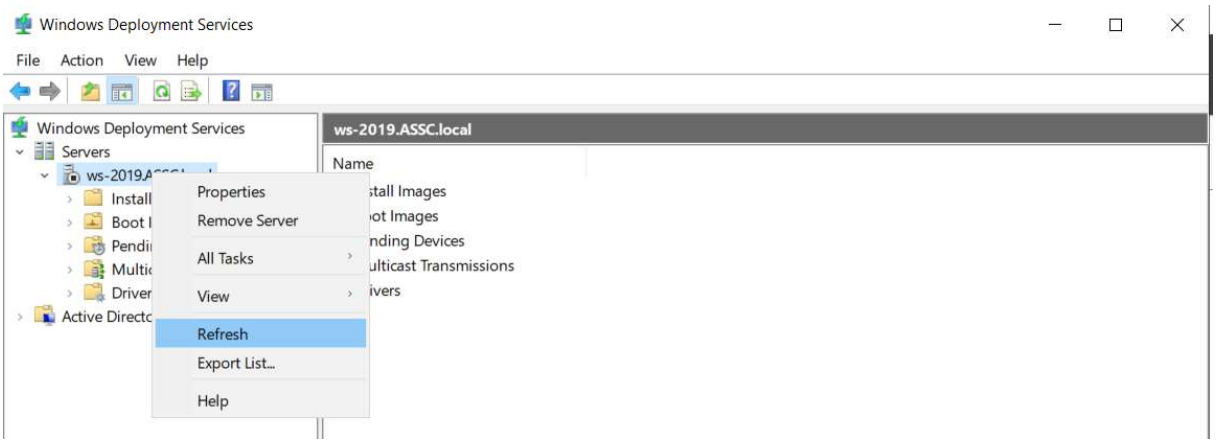
Windows Deployment Services
File
Action
View
Help
Windows Deployment Services
Servers
ws-2019.ASSC.local
Name
Properties
Remove Server
All Tasks
View
Refresh
Export List...
Help

Étape 4: Démarrer client en PXE

dans le paramètre de client changé firmware type à BIOS

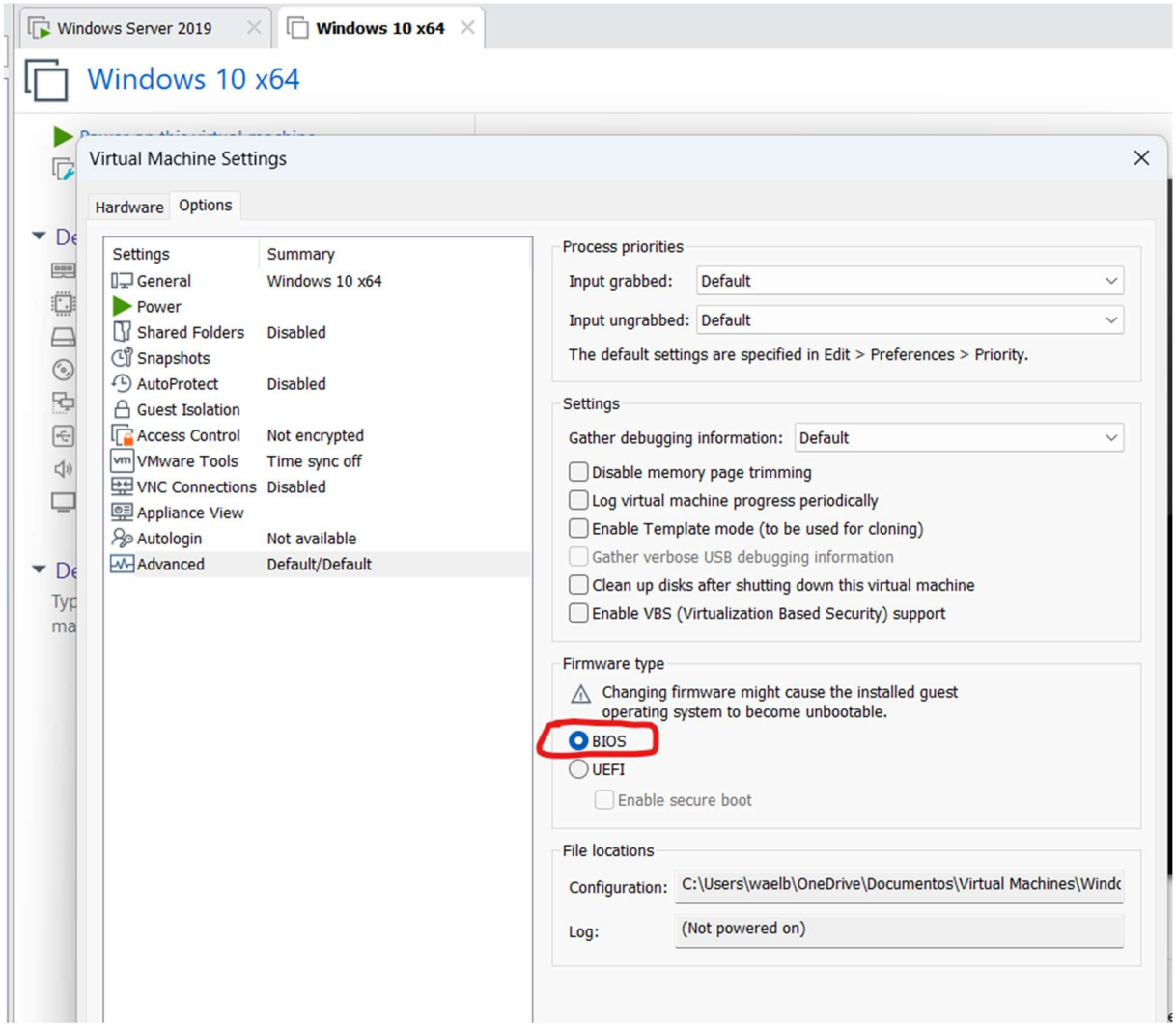

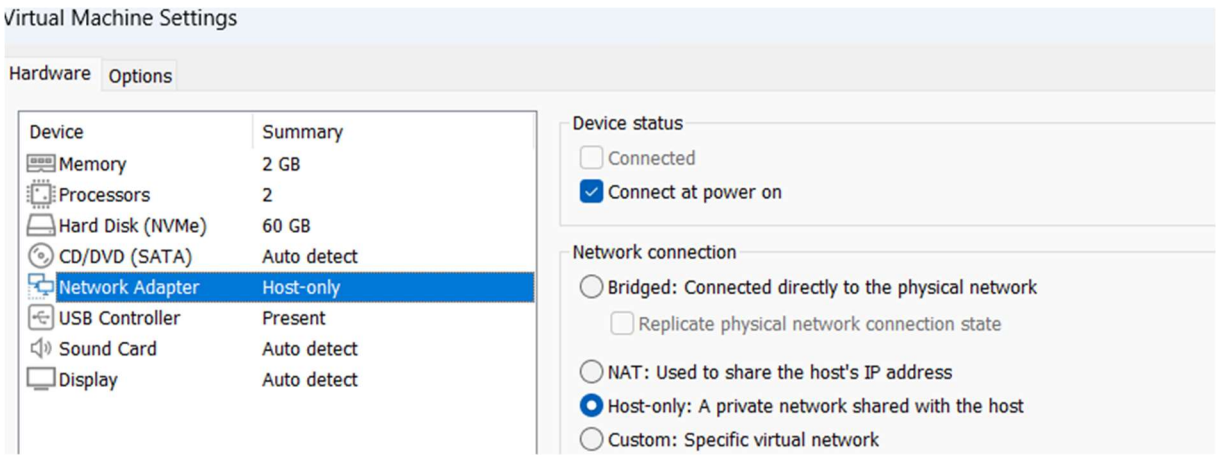

Start le client

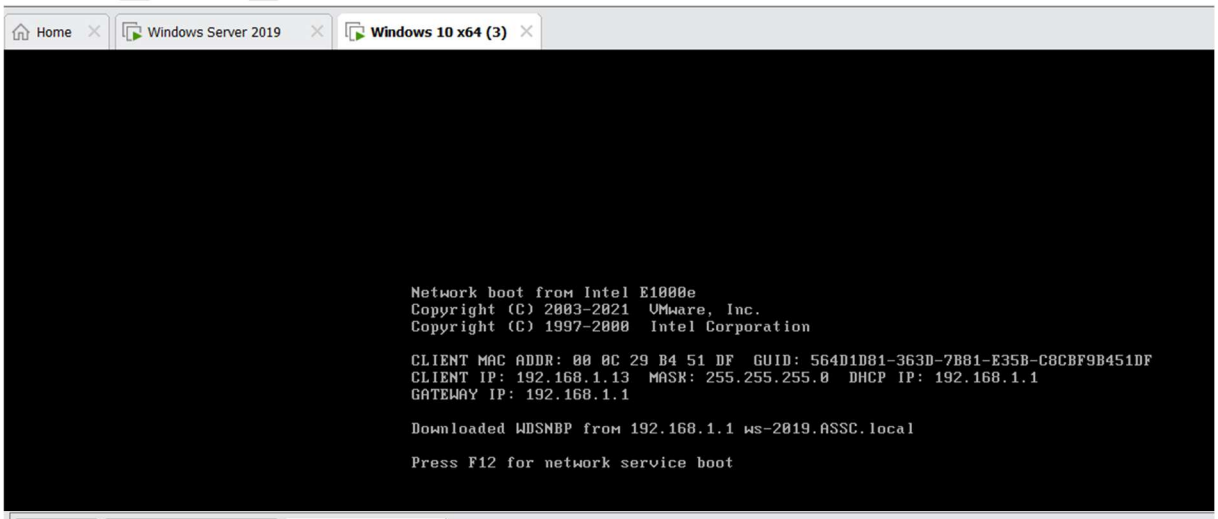

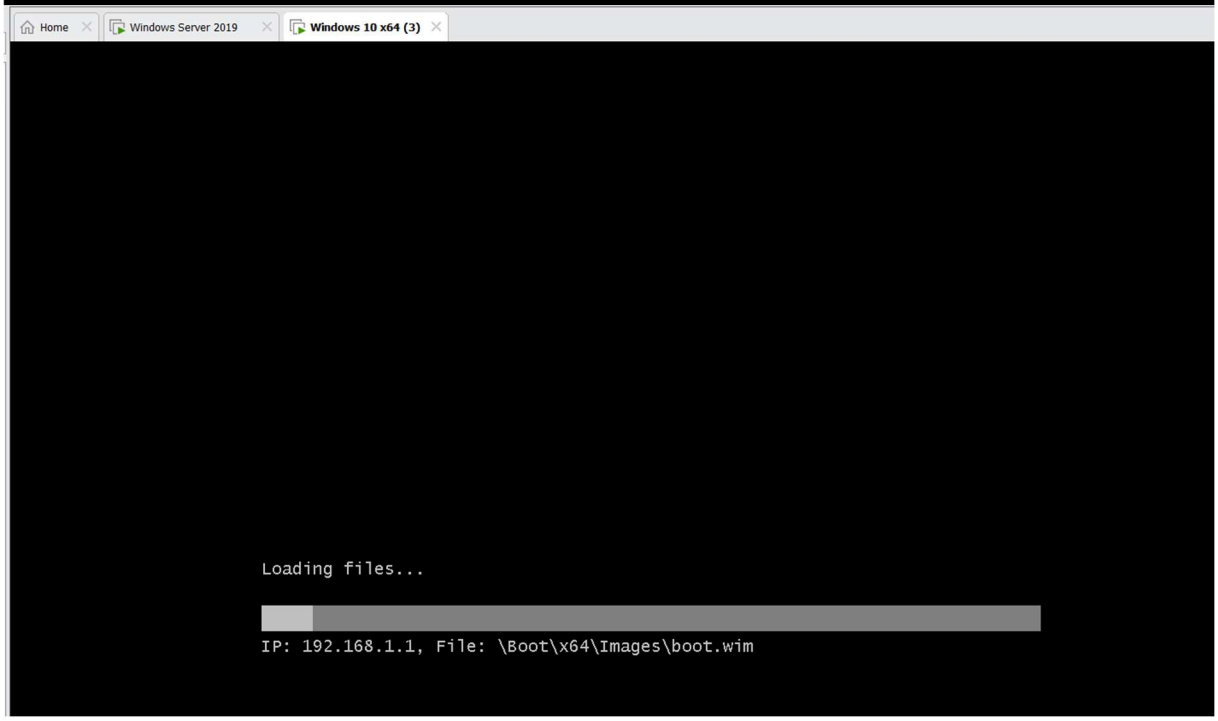

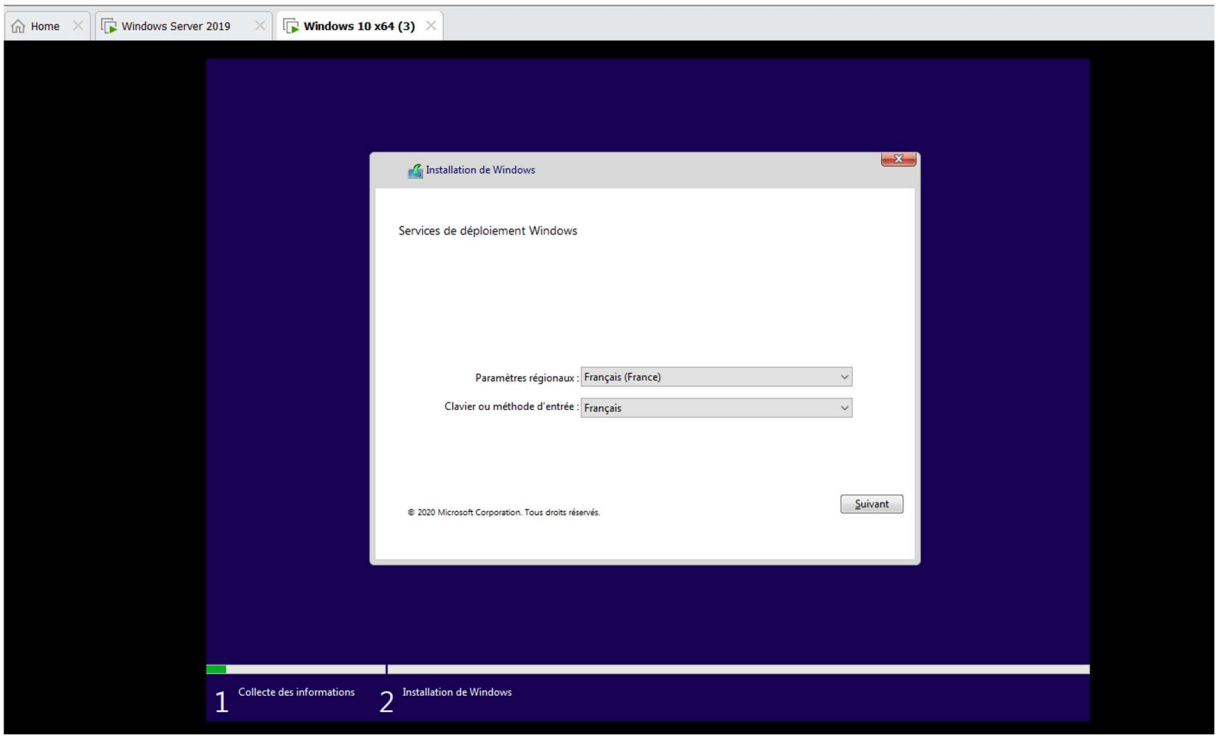
Home
Windows Server 2019
Windows 10 x64 (3)
Installation de Windows
Services de déploiement Windows
Paramètres régionaux : Français (France)
Clavier ou méthode d'entrée : Français
© 2020 Microsoft Corporation. Tous droits réservés.
Suivant
1 Collecte des informations
2 Installation de Windows